TECONOLOGIAS DE MEDIÇÃO

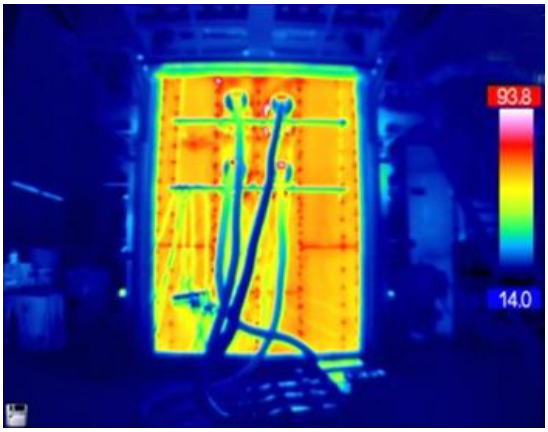

Nossos laboratórios da TROX Alemanha estão equipados com extenso equipamento de medição. A fotografia digital, tecnologia de vídeo e uma câmera de infravermelho estão disponíveis para documentação (High Definition). DVD / CD-ROMs com todos os formatos de arquivos comuns são usados como material de saída. Fluxo visualização utilizando geradores de fumaça e bolhas de hélio, incluindo os procedimentos da seção de luz e um sistema de medição.

- Sistema de medição infravermelho
- Conduta de calibração para sondas de teste
- Sistema de medição a laser- tipo Doppler
- Facilidade para medir perfis com sistema transversal 0-5 m / s 0-40 ° C